

PLANTA TERCERA MÓDULO A - AULA ESTE

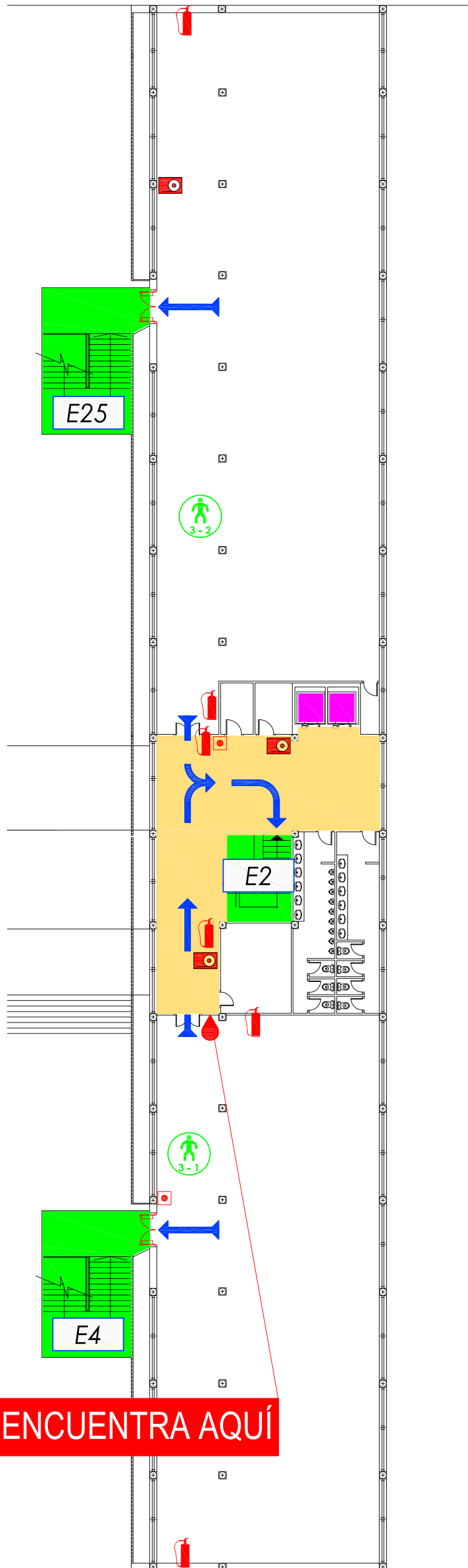

MODULO "A"

USTED SE ENCUENTRA AQUÍ

INSTRUCCIONES A LOS PROFESORES:

Información general:

- * Usted debe conocer el Plan de autoprotección del edificio.
- * Es importante que usted conozca la información que se indica en el plano.
 - Situación del E.A.E.
 - Flujo de evacuación.
 - Situación de los pulsadores de alarma.
 - Ubicación de los puntos de refugio.
 - Situación de los medios de extinción (Extintores, BIES)

Instrucciones si descubre un incendio:

- * Mantenga la calma, no grite ni corra.
- * Active el pulsador de alarma más cercano.
- * Intente llamar por teléfono al C.C.I. (tlfno.: 56816/56817).
- * Utilice los equipos de extinción. Nunca actúe solo.

Instrucciones en caso de evacuación:

- * Si suena la sirena general del edificio, le están ordenando realizar evacuación.
- * Tranquillice a los alumnos y comuníqueles que deben evacuar las aulas de forma rápida y ordenada.
- * Indíquele a los alumnos que no utilicen los ascensores.
- * Dirijase al punto más cercano del E.A.E., rompa el cristal de la caja de seguridad, colóquese el chaleco de identificación y dirija la evacuación de su zona
- * Ayuda a las personas impedidas o disminuidas a situarlas en el punto de refugio.
- * En el exterior dirijase al PUNTO DE ENCUENTRO e informe de las incidencias al Jefe de Intervención.

EN CASO DE EVACUACIÓN:

- * Siga las indicaciones del personal del Centro designado para la evacuación
- * Mantenga la calma, no grite ni corra. Evacúe de forma rápida y ordenada.
- * Desaloje la zona utilizando las vías de evacuación y escaleras establecidas al respecto.
- * No utilice los ascensores.
- * Hágase acompañar de sus visitantes externos.
- * No obtaculle las vías de evacuación. No se detenga.
- * En el exterior, dirijase al punto de encuentro. Salida principal del edificio AE-5.
- * No saque vehículos del aparcamiento.
- * No regrese al edificio hasta que le comuniquen el final de la emergencia.
- * Teléfono Centro de Control Interno: 56816 / 56817
- * Teléfono Centro de Control Externo: 51194 / 699.06.99.83.

Recorrido principal de evacuación



Situación de las personas del E.A.E.



Usted se encuentra aquí.....



Extintores manuales.....



Extintores portátiles (Carros).....



Puesto de manguera.....



Pulsador.....

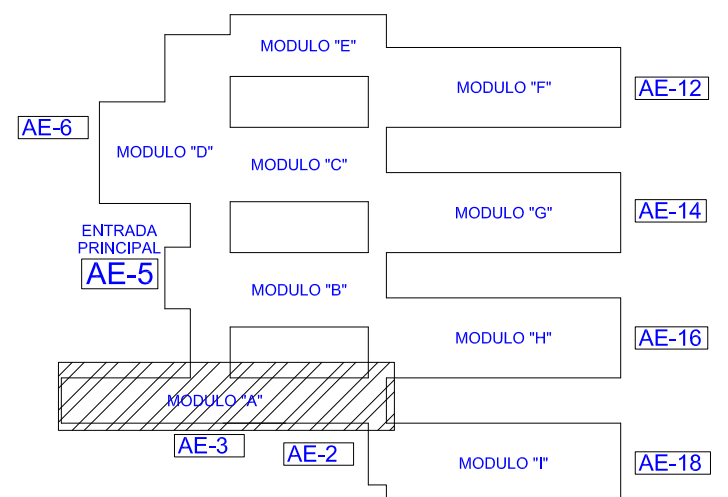

 <p>SERVICIO DE MANTENIMIENTO UNIDAD DE C.C. Y A.L.</p>	CENTRO: ESCUELA SUPERIOR DE INGENIERÍA INFORMÁTICA	ESCALA:
	INSTALACIONES: EVACUACIÓN (UD. SE ENCUENTRA AQUÍ)	FECHA: 17.03.15
	PLANTA: TERCERA (MÓD. A - AULA ESTE)	FICHERO:
		REF: A.3.1.