

PLANTA PRIMERA MÓDULO G - PASILLO NORTE

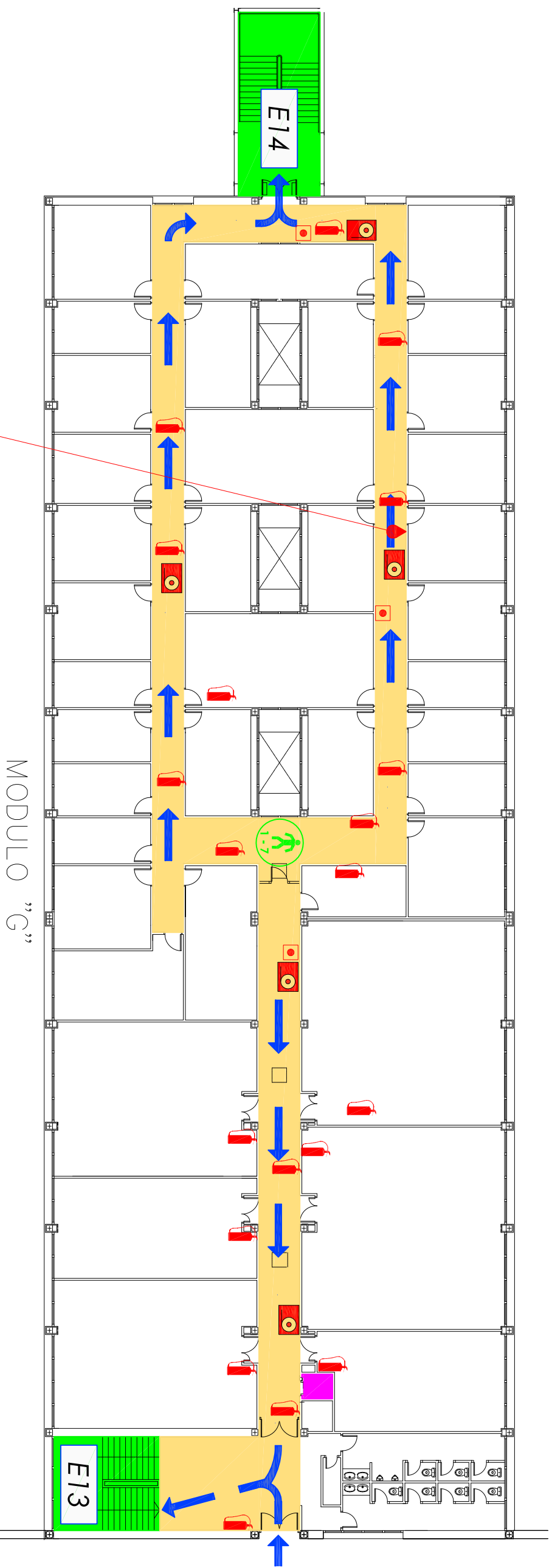

USTED SE ENCUENTRA AQUÍ

MODULO "G"

INSTRUCCIONES A LOS PROFESORES:

- Información general:
- * Usted debe conocer el Plan de autoprotección del edificio.
 - * Es importante que usted conozca la información que se indica en el plano.

- Situación del E.A.E.
 - Flujo de evacuación.
 - Situación de los pulsadores de alarma.
 - Ubicación de los puntos de refugio.
 - Situación de los medios de extinción (Extintores, BIES)

Instrucciones si descubre un incendio:

- * Mantenga la calma, no grite ni corra.
 - * Active el pulsador de alarma más cercano.
 - * Intente llamar por teléfono al C.C.L. (tfnro.: 56816/56817).
 - * Utilice los equipos de extinción. Nunca actúe solo.
- Instrucciones en caso de evacuación:
- * Si suena la sirena general del edificio, le están ordenando realizar evacuación.
 - * Tranquilice a los alumnos y comuníquelos que deben evacuar las aulas de forma rápida y ordenada.
 - * Indíquelo a los alumnos que no utilicen los ascensores.

- * Diríjase al punto más cercano del E.A.E., rompa el cristal de la caja de seguridad, colóquese el chaleco de identificación y dirija la evacuación de su zona
- * Ayuda a las personas impedidas o disminuidas a situarlas en el punto de refugio.
- * En el exterior diríjase al PUNTO DE ENCUENTRO e informe de las incidencias al Jefe de Intervención.

EN CASO DE EVACUACIÓN:

- * Siga las indicaciones del personal del Centro designado para la evacuación
- * Mantenga la calma, no grite ni corra. Evacúe de forma rápida y ordenada.
- * Desaloje la zona utilizando las vías de evacuación y escaleras establecidas al respecto.
- * No utilice los ascensores.
- * Hágase acompañar de sus visitantes externos.
- * No obstruya las vías de evacuación. No se detenga.
- * En el exterior, diríjase al punto de encuentro. Salida principal del edificio AE-5.
- * No saque vehículos del aparcamiento.
- * No regrese al edificio hasta que le comuniquen el final de la emergencia.
- * Teléfono Centro de Control Interno: 56816 / 56817
- * Teléfono Centro de Control Externo: 51194 / 699.06.39.83.

Recorrido principal de evacuación

Situación de las personas del E.A.E.

- Usted se encuentra aquí.....
- Extintores manuales.....
- Extintores portátiles (Carros).....
- Puesto de manguera.....
- Pulsador.....

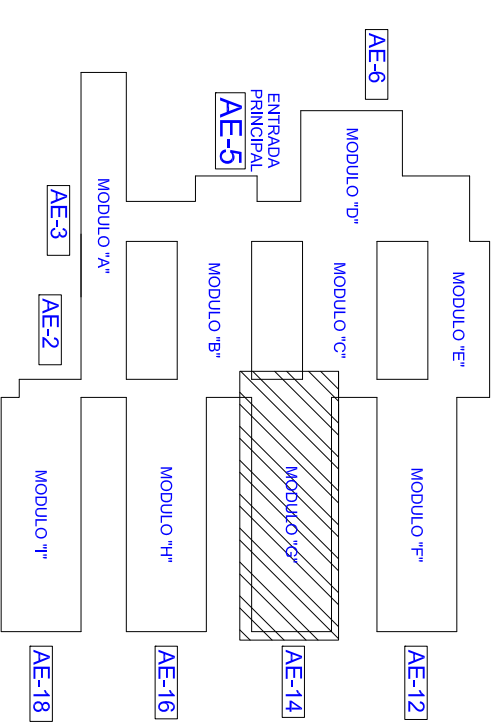

 <p>SERVICIO DE MANTENIMIENTO UNIDAD DE C.C. Y A.L.</p>		<p>CENTRO: ESCUELA SUPERIOR DE INGENIERÍA INFORMÁTICA</p>		<p>ESCALA:</p>	
<p>PLANTA: PRIMERA (MÓD. G - PASILLO NORTE)</p>		<p>EVACUACIÓN (UD. SE ENCUENTRA AQUÍ)</p>		<p>FECHA: 17.03.15</p>	
<p>REF: G.1.3.</p>		<p>FICHERO:</p>			